

미래를 움직이는 힘,  
여기서부터 시작!

# 경기물류GO

인성과 실력을   
갖춘 글로벌 인재양성



경기물류고등학교  
Gyeonggi Logistics High School

# 인성과 실력을 갖춘

- 1 LCS를 통한 산학 맞춤형 글로벌 물류인재 육성
- 2 NCS기반 취업역량강화
- 3 인문학적 소양을 갖춘 로그인(logistics+人) 육성

## 교훈

[ 성실 誠實 ]

## 교육상



## 교육 방향

- 1 학습동기를 강화하여 성취의 즐거움을 더해가는 교육으로 창의적 인재를 육성한다.
- 2 지속적인 수업혁신을 통해 배우는 즐거움과 가르치는 보람을 키워가는 교실을 만든다.
- 3 교육공동체(학생, 학부모, 교원, 지역사회)의 소통과 협력 확대로, 민주적 학교 발전을 꾀한다.
- 4 방과후 학교, 물류인재 양성프로그램 활성화를 통해 학생의 소질과 적성을 개발하고 사교육비 부담을 경감한다.

# 글로벌 물류 인재 양성

## 장학금 소개



한국관세무역개발원	10,000,000원	송화재단	1,000,000원
KSD 나눔재단 (한국예탁결제원)	3,900,000원	평택시장학재단	1,000,000원
교직원 장학금	6,000,000원	범죄예방한마음대회	1,000,000원
총동문회	1,300,000원	국민은행	1,500,000원

총계 25,500,000원





## 국제물류과 International Logistics Major

도제 교육을 포함하여 국가 경제의 한축을 담당하는 물류에 대한 체계적인 교육과정을 통해 물류 산업을 주도할 전문 물류인을 양성

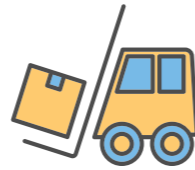

- 교육과정**
- 1학년: 회계원리, 정보처리와 관리, 상업경제, 회계 정보처리 시스템
  - 2학년: 컴퓨터시스템 일반, 회계 실무, 성공적인 직업생활 등
  - 3학년: 무역영어, 기업자원 통합관리, 사무행정, 컴퓨터 그래픽 등

- 졸업 후 진로**
- 항만, 운송, 보관 관련 기업
  - 무역 기업
  - CJ대한통운과 같은 다양한 물류기업
  - 4년제 대학: 국제통상학과, 국제물류과, 산업공학과, 유통물류학과

**전공동아리 활동** 무역금융반, 지게차 운전 실무반, 경제신문읽기반 등



## 국제경영과 International Management Major

기업의 경영을 위해 필요한 사무 처리 및 회계, 금융 등 다양한 경영 지원 역량을 함양한 인재를 양성

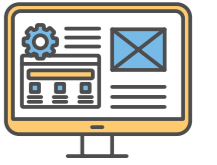

- 교육과정**
- 1학년: 회계원리, 정보처리와 관리, 상업경제, 회계 정보처리 시스템
  - 2학년: 컴퓨터시스템 일반, 회계 실무, 성공적인 직업생활 등
  - 3학년: 창업일반, 기업자원 통합관리, 비즈니스커뮤니케이션, 컴퓨터 그래픽 등

- 졸업 후 진로**
- 세무 법인 및 관세법인
  - 제조업체, 유통업체, 물류업체 등의 사무직
  - 금융기관
  - 4년제 대학: 무역학과, 경영학과, 행정학과, 글로벌비즈니스학과

**전공동아리 활동** 무역금융반, 생활 속의 금융, 기업경영분석 등



## 융합소프트웨어과 Convergence Software Major

IT의 핵심인 인공지능, 빅데이터, 프로그래밍, IoT, 정보통신 등을 연계한 융합 소프트웨어 인재를 양성

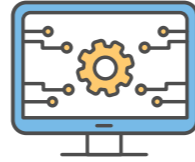

- 교육과정**
- 1학년: 상업경제, 프로그래밍, 정보처리와 관리, 응용프로그래밍 개발
  - 2학년: 성공적인 직업생활, 응용프로그래밍 개발, 데이터베이스 프로그래밍 등
  - 3학년: 응용프로그래밍 화면구현, 빅데이터 분석, 컴퓨터 그래픽 등

- 졸업 후 진로**
- IT 관련 기업
  - 공공기관 전산직
  - 소프트웨어 개발직
  - 4년제 대학: 컴퓨터공학과, 소프트웨어학과, 정보통신공학과

**전공동아리 활동** ICT 탐구반, 코딩 마스터즈, 미래사회탐구반 등

# 01 정보처리산업기사 과정평가형 국가기술자격운영

- 간단 소개** 400시간 이상의 NCS 필수능력단위, 직업기초능력을 **학교교육과정으로 이수**하여 **대학교 졸업생 수준의 정보처리산업기사 취득 가능**
- 참여 학생 혜택**
  - 현장 맞춤형 실무 역량 강화
  - 산업체가 실제로 요구하는 직무능력을 체계적으로 학습함
  - 이론·실습·프로젝트 과정을 통해 곧바로 현장 투입이 가능
  - 산업기사 자격 소지자는 채용 시 가산점 및 우대 동일 연령대 일반 고졸자 대비 취업 경쟁력이 크게 향상됨
  - 데이터베이스, 네트워크, 프로그래밍, 시스템분석 등 다양한 전공 역량을 체험

NCS 필수능력단위			NCS 필수능력단위		
연번	능력단위 명(세분류명)	최소 시간	연번	능력단위 명(세분류명)	최소 시간
1	애플리케이션 배포	30시간	6	응용 SW 기초 기술 활용	30시간
2	화면 구현	60시간	7	발자 환경 구축	15시간
3	애플리케이션 테스트 수행	45시간	8	SQL활용	60시간
4	프로그래밍 언어 응용	30시간	9	UI테스트	45시간
5	프로그래밍 언어 활용	60시간			

# 02 경기도형 도제학교 물류 분야 경기도 교육청 지정 운영

- 간단 소개** 학생이 **기업과 학교를 오가며 현장 중심 직업 교육**을 받는 프로그램  
2학년 2학기 ~ 3학년 2학기(3학기)
- 도제 참여 기업 (평택시)** (유)돌코리아, 평택일보사, (주)라드코리아, (주)보성스파나, (주)한국기업, (주)이에이씨, (주)스탠다드인터내셔널, 경기평택항만공사
- 참여 학생 혜택**
  - 학생 훈련 수당 > 경제관념 습득
  - 남들보다 빠른 현장 경험 > 자기소개서 강점
  - 다양한 진로 탐색 기회 > 직무 탐색의 시간
- 프로그램** 취업역량 함양 도제 캠프, 맞춤형 방과후 프로그램



☑ 간단 소개

**192학점** 교육과정 (전문교과 선택과목 운영)

☑ 학년별 선택과목



☑ 자기주도 학습실 운영

- 로그인센터 집중 관리 자기주도학습실 운영
- 여름방학 & 겨울방학 운영
- 진로상담 & 내신관리

- 자기주도학습 운영 (월~금, 아침 7:00~8:40, 방과후 ~21:00 운영)
- 라운지 활용해 모둠식 소규모 교육 가능
- 매달 우수학생 시상

☑ 학습 환경 개선

매주 1회씩 석식&간식 제공

☑ 자기주도학습량 & 내신관리

공무원반 주요 변화		인재반 주요 변화	
1학년 (순위 10위)		1학년 (순위 4위)	
평균 83.5 > <b>91.1</b> (▲7.6)	전교석차 8 > <b>4</b> (▲4)	평균 65.3 > <b>74.3</b> (▲9.0)	전교석차 79 > <b>39</b> (▲40)
2학년 (순위 1위)		2학년 (순위 7위)	
평균 88.0 > <b>93.4</b> (▲5.4)	전교석차 18 > <b>7</b> (▲11)	평균 71.0 > <b>80.2</b> (▲9.2)	전교석차 82 > <b>49</b> (▲33)

☑ 방과후 학교

- 정기적 모의고사 실시(2,3학년 매주 실시)
- 학생 희망 반영 집중 학습(과목별 시간 배분 체계적 학습, 맞춤형 학습 진행)
- 자격증 취득 전공 강좌 개설 (ITQ, 전산회계, ERP, 지게차 운전 등)
- 특기적성 프로그램 (타악합주반, 바리스타, 체육특기적성)

☑ 다양한 특강, 프로그램 운영

- 직무부트 캠프 운영 > 현직자와 교류를 통한 다양한 분야의 직무 분석 가능
- 틴매경 프로그램 > 입사 지원 스펙의 최고
- 3학년 취업준비 특강: 입사지원서, 자기소개서, 모의면접 등 > 각종 서류 지원 컨설팅부터 최종 면접까지
- NCS 외부강사 특강 진행 > NCS 분야 전국 일타강사 초빙 특강(1년 내내 진행)
- 학기말 힐링 & 직업체험 프로그램
- 직업역량 강화 프로그램
- 겨울방학 NCS 수리능력특강 개설 (타악합주반, 바리스타, 체육특기적성)



# 특색교육활동

## 자격증 취득 로드맵

- 1학년**
  - 1학기 기본자격** ITQ 파워포인트, ITQ 한글
  - 2학기 기본자격** ITQ 엑셀, 전산회계 2급, 전산회계운용사 3급, 유통관리사 3급
- 2,3학년**
  - 기본 자격** 컴퓨터활용능력 2급, 워드프로세서
  - 물류 대기업** 물류관리사, 유통관리사, 무역영어, 국제무역사, 전산회계운용사 2급, 전산회계 1급
  - 일반사무 분야** ERP Master, 컴퓨터활용능력 1급
  - 회계관리 분야** 전산회계 운용사 2급, 전산회계 1·2급, 전산세무 1·2급, 세무회계 1·2·3급, TAT 1·2급, FAT 1·2급
  - 관세무역 기업** 원산지관리(실무)사, 엑셀, 무역영어, 국제무역사, 회계 관련 자격증
  - 물류현장 분야** 지게차 운전 기사사



## 대외수상실적

### ★ 제25회 경기도상업교육페스티벌(2025)

세무실무	은상	이00
회계실무	동상	임00
비즈니스영어	동상	김00
취업설계프레젠테이션	동상	최00
경제골든벨	장려상	김00

### ★ 2023 평택 학교스포츠클럽 축제 우승 (배드민턴 종목)

### ★ 제12회 교육감배 학교스포츠클럽 대회 본선 진출

### ★ 2024 평택 학교스포츠클럽 축제 우승 (배드민턴 종목)

### ★ 제13회 교육감배 학교스포츠클럽 대회 본선 진출 (배드민턴 종목)

## 동아리 활동 지원

### 2025년 창체 동아리 소개

- |         |          |         |         |
|---------|----------|---------|---------|
| 영미문화탐구반 | 페이지 터너   | 방송반     | 다문화연구모임 |
| 생활속의 금융 | 책놀이 반    | 진로탐구반   | 창의인재반   |
| 두뇌개발반   | 세계문화이해반  | 필독      | 캘리그래피반1 |
| 농구반     | 미디어진로탐색반 | 캔버스     | 무역금융반   |
| 상식 한국사  | 뜨개뜨개     | 독도아라사랑반 | 또래상담동아리 |
| 캘리그래피반2 | 악필교정반    | 페이퍼아트반  | 밴드부     |
| 미래사회탐구반 | 주렁주렁 텃밭부 | 댄스부     | 힐링타임    |
| 날아라 배구부 | 보드게임반    | ICT탐구반  | 지구지킴이   |
| 컬러링반    | 스페셜스포츠   | 스마트폰활용  | 협동전략탐구반 |

### 2025년 자율 동아리 소개

- |         |          |       |
|---------|----------|-------|
| 학교홍보반   | 무역금융 심화반 | 카페창업반 |
| 독도아라사랑반 | 실전한국어반   | 힙합부   |
| 파워농구    | 나라사랑청지기반 | 댄스부   |

## 진학 지원

- ☑ 메타버스를 활용한 진로 체험 프로그램
- ☑ 진로 역량 검사를 통한 진로 탐색
- ☑ 맞춤형 진로 설계 상담

## 취업 지원

- ☑ The 좋은 일자리 탐색 프로그램
- ☑ 취업 정보 키오스크 활용
- ☑ 취업 직무 분석 및 모의 면접 프로그램
- ☑ 학급별 취업부장 선발
- ☑ 이미지 메이킹 및 취업 실무 역량 함양 프로그램
- ☑ 물류 산업체 탐방
- ☑ 고졸 인재 채용 엑스포 참가
- ☑ 직업계고 취업지원 사업(지자체)
- ☑ 취업선배와 함께하는 진로 특강

## 학습 지도

- ☑ 학기별 10개의 방과후학교 프로그램 개설(수요조사 희망에 따라 다양한 특기 적성 강좌 개설)
- ☑ 기업, 대학 등 연계 교육(대학 연계 전공 심화 교육/영상 및 웹툰 제작 과정)
- ☑ 취업 연계형 프로그램: 현장실습 업체 연계, 산학협력 네트워크 활용, 취업지원 프로세스
- ☑ 다양한 체험 프로그램: AI와 로봇을 활용한 체험 프로그램, 생성형 AI를 활용한 콘텐츠 제작 특강
- ☑ 경기 콘텐츠 창의학교
- ☑ 상업교육페스티벌 학습 지도
- ☑ >> 매년 대표 선수 선발

# 교육활동사진



체육대회



지게차 운전 실습



동아리 활동(카페동아리활동)



도서관 수업



버스킹 공연



현장실습, 물류체험



지게차장 & 풋살장



카페테리아



로그인센터

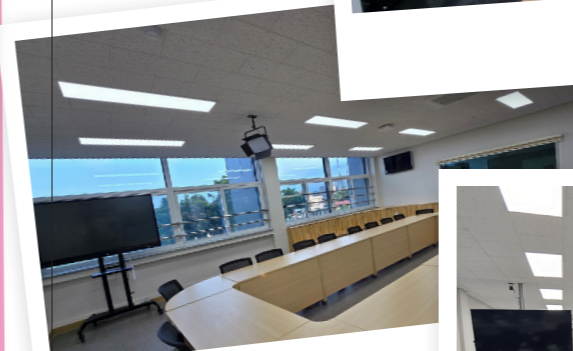

오픈스튜디오

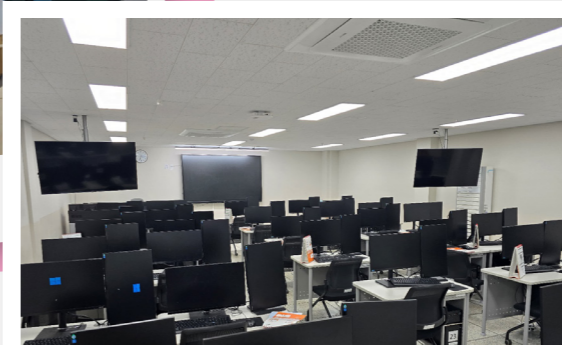

실습실(8개)



야외무대(아고라광장)



e스포츠실(VR실)



공무원반&인재반



그린스마트미래학교  
우수상

# 진학 & 취업 현황



## 진학 현황



성명	출신중	대학	성명	대학	
이00	청옥중 KHU	경희대학교 미디어학과	공00	USW	수원대학교 정보통신학과
윤00	안일중	한국외국어대학 국제금융학과	한00	단국대	단국대학교 식품자원경제과
강00	청옥중 KNU	건국대학교 경영학과	고00	단국대	단국대학교 영어과
최00	포승중	상명대학교 경영학과	구00	kgu	경기대학교 문헌정보학과
최00	청옥중 USW	수원대학교 경제학과	김00		부산대학교 실내환경디자인학과
전00	오성중 kgu	경기대학교 애니메이션학과	김00	G	가천대학교 행정학과
박00	현화중 SNU	순천향대학교 관광경영학과	김00	G	가천대학교 법학과
권00	현화중	평택대학교 아동청소년상담	이00	단국대	단국대학교 경영공학과
이00	포승중	전남대학교 경영학과	박00	kgu	경기대학교 사회복지학과
이00	청옥중 D	동남보건대학교 치위생과	임00	kgu	경기대학교 경영학과
이00	현화중	오산대학교 유아교육과	한00	USW	수원대학교 의류학과
방00	오성중	오산대학교 세무회계학과	이00		부산가톨릭대학교 간호학과

## 취업 현황



구분	성명	출신중	취업처	구분	성명	출신중	취업처
공무원 공기업	백00	도곡중	국가직 공무원	기업	최00	포승중	신영세무법인
	최00	포승중	국민건강보험공단		박00	도곡중	CJ 대한통운
	김00	포승중	건강보험심사평가원		김00	도곡중	LB세미콘
금융권	설00	청옥중	한국산림복지진흥원	박00	안일중	한국기업 서울지사	
	박00	포승중	새마을금고	허00	청북중	삼성전자화성	
	안00	포승중	새마을금고	김00	청옥중	일동바이오사이언스	
부서관	이00	안일중	NH 농협	전00	청옥중	국양로지텍	
	민00	포승중	키움증권	허00	안일중	CJ푸드빌	
	정00	도곡중	해군부서관(국가직)	박00	도곡중	돌로지스틱스컴파니	
	방00	도곡중	해군부서관(항공)				

# 졸업생 후기



꿈을 이룰 수 있길 응원합니다.

민0영 | 키움증권

안녕하세요. 경기물류고등학교 졸업생 민0영입니다.

저는 대학 진학보다는 빨리 취업을 하여 경력을 쌓고 싶어 경기물류 고등학교에 입학하였습니다. 경기물류고는 저에게 많은 도전할 수 있는 기회와 경험을 주었습니다. 입학 전 학교가 주관한 설명회에서 공무원으로 바로 취업할 수 있다는 소식을 듣고 공무원반을 신청하였습니다. 공무원반에서 수업을 들으며 공무원 준비는 물론, 내신까지 높게 유지할 수 있었고 추후 저의 취업에 밑거름이 되어주었습니다. 또한 많은 경험을 쌓을 수 있는 기회를 주어 저의 장점이나 단점을 파악할 수 있었고, 많은 경험을 통해 저의 커리어도 쌓을 수 있었습니다.

저는 공무원반에서 3년 동안 공무원을 준비하였지만, 준비해둔 저의 커리어와 선생님들의 지원 덕분에 다른 업종인 키움증권에도 2개월 만에 취업할 수 있었습니다. 뚜렷한 목표 없이, 막연하게 '취업'이라는 목표만 보고 있더라도 선생님들의 조언과 더불어 끊임없이 노력하다 보면 좋은 성과 얻을 수 있을 거라고 생각합니다. 경기물류고에서 희망하는 꿈을 펼칠 수 있길 응원하겠습니다!

후배들아, 누구보다 행복한, 후회하지 않을 학교생활을 하자

최0석 | 순천향대학교  
특수교육과 재학 중

안녕하십니까? 경기물류고등학교 졸업생이자, 현재 순천향대학교 특수교육과에 재학중인 최0석입니다.

고등학교 진학을 앞두고 많은 고민이 있었습니다. 저는 중학교 시절, 공부를 잘하거나 선생님 말씀을 잘 따르는 학생은 아니었습니다. 그 시절을 돌아보면 몇 가지 후회가 남습니다. 가장 크게는 제 진로에 대해 솔직하게 선생님들과 이야기하지 못했던 점, 그리고 늘 꿈 꿔왔던 학생자치회 임원 활동을 끝내 하지 못한 것이 아쉬움으로 남아 있습니다. 그래서 저는 고등학교에 진학하면서 후회 없는 시간을 보내고 싶었습니다. 진학과 취업 준비, 두 가지 목표를 함께 이룰 수 있는 학교를 찾던 중, 저는 경기물류고등학교를 선택하게 되었습니다.

처음에는 모든 것이 낯설고 어렵게 느껴졌습니다. 공부하는 방법조차 몰랐던 저였기에 자기주도학습실에서 혼자 책을 펴는 일부터 시작해야 했습니다. 그러나 포기하지 않고 노력한 끝에, 점차 공부하는 법을 익히게 되었고, 학생자치회 부회장과 회장으로 선출되어 활동하며 민주식과 리더십을 키워나갈 수 있었습니다. 특히, 제가 가장 힘들었을 때 옆에서 따뜻하게 손을 내밀어주시는 선생님들을 통해 '교사'라는 꿈도 갖게 되었습니다. 그렇게 저는 특수교육과에 진학하게 되었고, 이 길이야말로 제 고등학교 생활의 아름다운 마무리라고 말할 수 있습니다. 중학교 시절 하지 못했던 것들을 하나씩 이루며, 저는 비로소 후회 없는 고등학교 생활을 보낼 수 있었습니다. 그 모든 시간들이 가능했던 이유는 경기물류고등학교가 있었기 때문입니다. 저를 믿어주시고 이끌어주시는 선생님들, 함께 노력하며 성장한 친구들, 체계적인 교육 시스템과 따뜻한 학교 분위기까지 이 모든 것이 저를 변화 시켜주었습니다. 만약 고등학교 입학 시점으로 다시 돌아간다면, 저는 주저 없이 다시 한 번 경기물류고등학교를 선택할 것입니다. 제 인생에 가장 소중한, 앞으로 살아가는 데 큰 원동력이 될 이 추억들을 만들어준 이 학교를 저는 진심으로 자랑스럽게 생각합니다. 여러분도 후회 없는 고등학교 생활을 꿈꾼다면, 그리고 자신의 미래를 위해 한 발짝 더 나아가고 싶다면, 저는 자신 있게 경기물류고등학교 진학을 추천드립니다.

진학의 길을 고민하는 후배들에게

임0민 | 경기대학교  
경영학부 재학 중

안녕하세요. 저는 경기물류고등학교 국제경영학과를 졸업하고 현재 경기대학교 경영학부에 재학 중인 임0민입니다.

제가 경기물류고를 선택한 이유는, 상대적으로 적은 공부량으로도 좋은 내신을 받을 수 있어 대학 진학에 유리하다고 판단했기 때문에 경기물류고등학교를 선택하게 되었습니다. 처음 경영 관련 과목들을 접했을 때는 중학교 때와는 전혀 다른 내용이라 낯설고 어렵게 느껴졌습니다. 하지만 열정적인 선생님들 덕분에 점점 흥미를 갖고 즐겁게 공부할 수 있었습니다. 특히 회계 자격증을 준비하면서 회계에 대한 관심이 커졌고, "나도 회계를 제대로 배워보고 싶다"는 생각이 들어 현재 대학에서 경영학을 전공하게 되었습니다.

제가 후배들에게 전하고 싶은 말은, '인서울 대학만을 목표로 한다면 경기물류고는 신중히 고려해야 한다'는 것입니다. 서울 주요 대학들 대부분은 수능 최저학력 기준을 적용하고, 특성화고는 일반고와 커리큘럼이 다르기 때문에 수능 준비에 어려움이 있습니다. 또 일부 인서울 대학은 전문교과 점수를 반영하지 않아 진학에 제한이 있을 수 있습니다. 따라서 저는 중상위권 이하의 학생들에게 경기물류고를 추천하고 싶습니다. 이곳에서는 일반고보다 상대적으로 낮은 부담으로도 경기대, 가천대 같은 학교 진학을 노려볼 수 있고, 내신이 좋지 않았던 중학생이라도 의지만 있다면 공부할 수 있는 환경이 충분히 마련돼 있습니다. 진로에 대한 고민이 많은 후배들에게 이 글이 조금이나마 도움이 되었으면 좋겠고, 여러분의 앞날을 진심으로 응원합니다.

# 2026학년도 경기물류고등학교 신입생 입학전형요항(전기학교)

## 1. 학과별 학급 수 및 모집 정원 ※ 단, 학급수 및 모집 정원은 2026학년도 인가정원 확정 후 변경될 수 있음

모집학과	학급수	모집정원			비고
		일반전형	진로적성(취업희망자) 특별전형	합계	
국제물류과	3	0	75	75	• 공학(남·여), 주간 • 학급당 25명 • 모집단위 : 전국
국제경영과	2	0	50	50	
융합소프트웨어과	1	0	25	25	
합 계	6	0	150	150	

## 2. 원서 교부 및 접수

전형	접수기간
진로적성(취업희망자) 특별전형	2025. 11. 05.(수) ~ 11. 07.(금) 17:00
일반전형	모집하지 않음

## 3. 전형 일정 및 장소

2차 전형(면접 및 자기소개서)	2025년 11월 10일(월) 14:00까지 소집(본교 후관)
합격자 발표	2025년 11월 14일(금) 16:00 (해당 중학교로 공문 통보)

※ 자기소개서 필수 제출.  
※ 면접 불참 시, 불합격 처리될 수 있음.

## 4. 전형방법

### 가. 진로적성(취업희망자) 특별전형

#### 1) 1차 전형(서류 전형, 모집 정원의 1.5배수 선발)

구분	평가항목				계
	교과성적	출결상황	봉사활동	학교활동실적	
점수(점)	50점	40점	5점	5점	100점

#### 2) 2차 전형(모집 정원 선발)

구분	1차 전형	2차 전형		합계
		평가항목		
		자기소개서(※취업희망서 포함)	면접	
점수(점)	100점	10점	10점	120점

※ 전형방법  
가) 1차 전형(서류 전형, 100점 만점) : 모집 정원의 1.5배수 선발  
나) 2차 전형(면접 및 자기소개서(취업희망서 포함), 20점 만점) : 1차 전형 점수와 합하여 모집 정원 선발  
※ 자기소개서(취업희망서 포함)는 2차 전형 당일 면접 장소에서 본인이 자필로 작성함.  
※ 자기소개서 내용을 증명할 수 있는 증빙자료는 사전에 준비하여 2차 전형일에 제출함. (담임교사의 원본대조필을 날인하여 2차 전형일에 지참)